

PLAN DE AMPLASAMENT SI DELIMITARE
cu propunerea de dezlipire a imobilului

cuprins in C.F. nr. 193, 660 - Ferneziu. nr. topo. 545/3/2, 561/1/2, 547/2/2.

din Mun. Baia Mare, jud. Maramures

UAT. BAIAMARE
I IMOBIL - INTRAVILAN



scara 1:2880

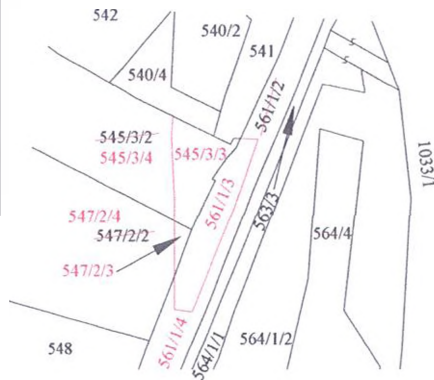

scara 1:2000

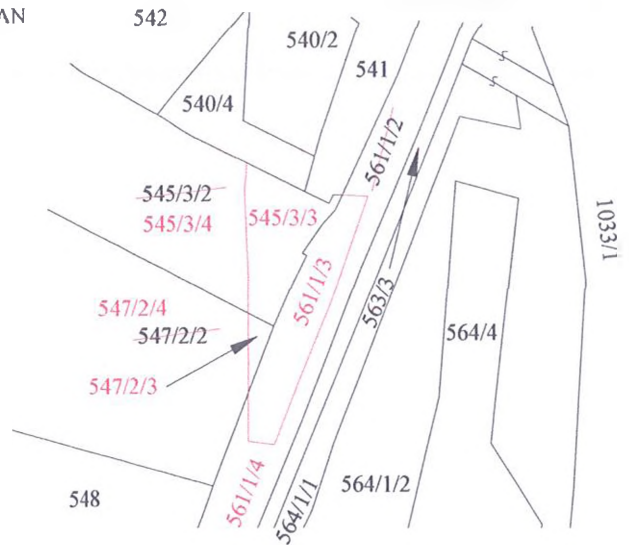

scara 1:500

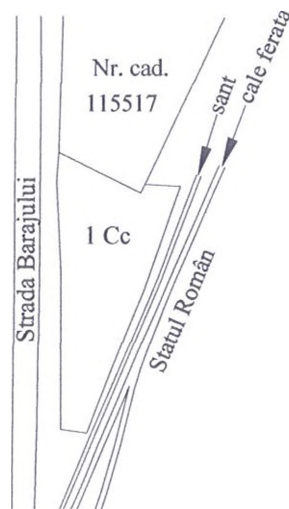

Nota : - Schita serveste pentru obtinerea H.C.L.

INAINTE DE DEZMEMBRARE				DUPA DEZMEMBRARE				
Nr. C.F.	Nr. topo.	suprafata		PROPRIETAR	Nr. Topo.	suprafata		PROPRIETAR
		Ha	mp			Ha	mp	
193 Ferneziu	545/3/2	-	3960	Conform CF	545/3/3	-	575	Municipiul Baia Mare - Domeniul Privat vechii proprietari
	545/3/4	-	3385		561/1/3	-	752	
660 Ferneziu	547/2/2	-	4504	Conform CF	561/1/4	-	2138	Municipiul Baia Mare - Domeniul Privat vechii proprietari
					547/2/3	-	73	
					547/2/4	-	4431	
TOTAL:		1	1354		1	1354		

ATRIBUIRE NR. CADASTRAL

Nr. Topo.	suprafata mp	PROPRIETAR	Nr. CAD. atribuit	suprafata mp
545/3/3	575	Municipiul Baia Mare - Domeniul privat		1400
561/1/3	752			
547/2/3	73			



Data: 05. 2021

Executant,
ing.